View this email in your browser

SIS Informazioni | Luglio 2023
Anno XXXV n° 7

Cari soci,
siamo lieti di condividere con voi le ultime novità e successi! In particolare, abbiamo il piacere di annunciare che GRASPA è diventata una sezione ufficiale della SIS, segnando un importante traguardo nella nostra crescita. Inoltre, siamo felici di informarvi che abbiamo avviato una significativa collaborazione con la Guardia di Finanza per contribuire attivamente nella lotta contro il crimine, applicando le nostre competenze statistiche a questo importante contesto.
Non mancate i prossimi eventi gratuiti patrocinati dalla SIS, con scadenze di iscrizione imminenti. Siamo sempre attivi per offrirvi nuove opportunità di formazione e scambio di conoscenze.
Vi informiamo che durante il mese di agosto faremo una pausa estiva, ma resteremo sempre disponibili per ogni necessità o curiosità ai nostri contatti.
Concludiamo augurandovi una piacevole lettura e una meravigliosa estate!

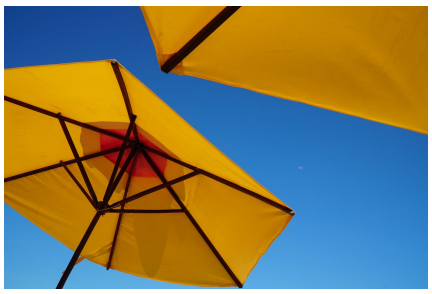

In questa newsletter troverete:

- Vita della Società
- Eventi patrocinati da SIS
- Manifestazioni scientifiche della SIS
- Opportunità di lavoro
- Concorsi esterni
- Appuntamenti in Italia e all'estero
- Come aderire alla SIS
- Google Group SIS-news

Vita della società:

SIS 2023

23 giugno 2023 - Convegno Intermedio SIS Statistical Learning

Si è concluso venerdì 23 giugno il Convegno Intermedio SIS Statistical Learning, Sustainability and Impact Evaluation, organizzato presso il Dipartimento di Scienze Economiche e Sociali dell'Università Politecnica delle Marche ad Ancona. Durante il Convegno si sono tenute 3 riunioni plenarie, 26 sessioni specializzate, con ben 72 relazioni, 30 sessioni spontanee con 186 presentazioni, 3 tavole rotonde e diversi eventi satellite, tra cui la giornata di formazione dedicata agli indicatori statistici. Gli iscritti al convegno sono stati più di 400, di cui più di 150 under 35. Il Presidente Corrado Crocetta ringrazia i componenti del Comitato Programma della SIS 2023, presieduto dal consigliere Salvatore Ingrassia, e del Comitato Organizzatore Locale coordinato dalla prof.ssa Maria Cristina Recchioni.

22 giugno 2023 - GRASPA è ora una Sezione della SIS

Il 22 giugno 2023, GRASPA è diventata una Sezione della Società Italiana di Statistica. La decisione è stata presa all'unanimità durante l'Assemblea Generale della Società Italiana di Statistica.

22 giugno 2023 - Cerimonia di conferimento dei premi SIS

La cerimonia di conferimento dei premi SIS per le miglior tesi di dottorato e per il miglior giovane studioso si è tenuta ad Ancona durante il Convegno intermedio SIS, in data 22 giugno. 2023. Congratulazioni a tutti i vincitori dei primi della SIS 2023, complimenti!
🥇 **Premio SIS 2023 per la migliore tesi di dottorato di ricerca in Statistica**
Nicoletta D'Angelo (vincitrice)
Luca Merlo (menzione d'onore)
🥇 **Premio SIS 2023 per la migliore tesi di dottorato di ricerca in Demografia "Valeria Solesin"**
Orsola Torrisi (vincitrice)
Elena Bastianelli (menzione d'onore)
Francesco Rampazzo (menzione d'onore)
🥇 **Premio SIS 2023 per la migliore tesi di dottorato di ricerca in Statistica Applicata**
Michela Carlotta Massi (vincitrice)
Mattia Stival (menzione d'onore)
Silvia De Nicolò (menzione d'onore)
🥇 **Premio SIS 2023 "giovani studiosi e studiose per contributi alle discipline statistiche"**

Rosaria Simone (vincitrice)
Federico Castelletti (menzione d'onore)

---

20 giugno 2023 - Giornata di formazione sugli Indicatori

Si è conclusa la giornata di formazione sugli indicatori, tenutasi il 20 giugno 2023 presso la Facoltà di Economia "Giorgio Fuà" dell'Università Politecnica delle Marche ad Ancona, nell'ambito del convegno SIS del 2023.
Durante l'evento, sono stati affrontati diversi aspetti riguardanti gli indicatori, con una riflessione multidisciplinare che ha coinvolto esperti come Alberto Peruzzi dell'Università di Firenze e Flavio Comim dell'IQS/Ramon Llull University di Barcelona. Gli approfondimenti hanno riguardato complessità, qualità e quantità, multidimensionalità, spiegazione e previsione.
L'evento ha incluso anche tre relazioni focalizzate su distinti approcci di analisi degli indicatori, con un'attenzione particolare agli indicatori soggettivi e agli approcci compositi e POSET. I partecipanti hanno inoltre avuto l'opportunità di partecipare a laboratori interattivi su questi temi.
L'evento ha fornito un'importante occasione per avvicinarsi al tema degli indicatori o approfondirne gli aspetti applicativi, arricchendo la conoscenza e la comprensione degli studi statistici.

Notte tra il 20-21 giugno 2023 - Stats under the stars 6 (SUS6)

Si è tenuta ad Ancona, durante il Convegno Intermedio SIS, nella notte tra il 20 e il 21 giugno, la 6a edizione di Stats under the stars.
È stata una lunga notte a fare statistiche sotto le stelle Siamo lieti di annunciare le squadre vincitrici:
🥇 carri ARMAti, da Università di Padova
🥈 Bayes oltre le stelle, da Università degli Studi di Milano-Bicocca e Politecnico di Milano
🥉 Renaissance Market Maker, da Università Cattolica, Università di Bologna e Università degli Studi "G. d'Annunzio".
Clicca QUI per maggiori informazioni.

28-30 giugno 2023 - Statistics@Naples

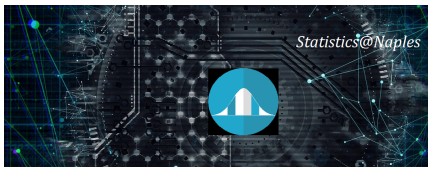

Si è concluso l'evento Statistics@Naples, tenutosi a Napoli dal 28 al 30 giugno 2023. Questa serie di incontri, iniziata nel 2009, ha l'obiettivo di promuovere la collaborazione e la discussione tra la comunità statistica greca e italiana.
La conferenza, organizzata con il contributo dell'Università di Napoli Federico II e sponsorizzata dalla Società Italiana di Statistica (SIS), ha visto la partecipazione di esperti e ricercatori. Durante l'evento sono state affrontate diverse tematiche di interesse statistico, tra cui l'analisi di dati categorici, i modelli di variabile latente, l'analisi di serie temporali, le tecniche MCMC, l'analisi statistica dei dati finanziari, l'utilizzo di modelli ad alta dimensionalità e molto altro.
L'obiettivo della conferenza è stato quello di fornire nuove idee e raccomandazioni sullo sviluppo recente della statistica, offrendo ai partecipanti una panoramica delle ultime novità nei modelli quantitativi.

---

10 luglio 2023 e 11 luglio 2023 - Conferenza biennale GRASPA

Si è tenuta in data 10 -11 luglio 2023 la conferenza biennale del gruppo di ricerca italiano per la statistica ambientale GRASPA-SIS presso il Dipartimento di Scienze Economiche, Aziendali e Statistiche dell'Università di Palermo.
Il programma del primo giorno comprendeva diverse sessioni, tra cui "Complex data and models with environmental applications", dove sono stati presentati studi riguardanti l'analisi statistica di reti complesse e modelli semi-Markov nascosti, e una lectio magistralis di Brian Reich dell'Università di North Carolina su "Modeling Extremal Streamflow using Deep Learning Approximations and a Flexible Spatial Process".
Il secondo giorno ha visto presentazioni riguardanti "Spatio-temporal modelling for urban problems" e "Advances in statistical ecology", con relazioni sulle tecniche di modellazione spazio-temporale e la combinazione di dati da diverse fonti di monitoraggio.
L'evento è stata una grande occasione per scambiare conoscenze e idee tra ricercatori e esperti del settore, contribuendo così all'arricchimento della comunità italiana di statistica.

---

19 luglio 2023 - Guardia di Finanza e università collaborano per potenziare le tecniche statistiche contro il crimine.

In data 19 luglio 2023 la Guardia di Finanza ha stretto un accordo con l'Università degli Studi di Milano-Bicocca, l'Università degli Studi di Parma e la Società Italiana di Statistica per potenziare le tecniche statistiche nel contrasto dei crimini finanziari e organizzati. L'accordo prevede anche attività formative per gli analisti della Guardia di Finanza presso i centri di ricerca delle università coinvolte.
Il Presidente della Società Italiana di Statistica, Prof. Corrado Crocetta, ha sottolineato l'importanza del valore aggiunto che questa collaborazione apporta sia in termini di analisi che di sviluppo di modelli di gestione, utilizzando una crescente disponibilità di dati a beneficio del sistema economico italiano.
Questa partnership rappresenta un punto di partenza per un percorso volto a un arricchimento reciproco delle competenze specifiche delle diverse istituzioni coinvolte, con l'obiettivo di rafforzare la lotta contro i fenomeni criminali mediante l'applicazione delle migliori tecniche statistiche e analitiche disponibili.

SAVE THE DATE

Riunione Scientifica SIS 2024
🗓️ 11-14 giugno 2024
Università degli studi di Bari, Bari (Italia)

Eventi patrocinati da SIS:

31 luglio 2023 - Partecipa all'iniziativa "Thinking with Data":

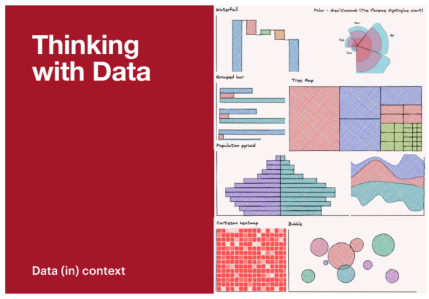

L'iniziativa, rivolta a studenti/esse e di laureati/e dei corsi di laurea triennali e magistrali con un'età inferiore o uguale a 30 anni, prevede la realizzazione di un POSTER in cui riportare i principali risultati di un'analisi statistica di dati provenienti da indagini censuarie e campionarie promosse dall'Istituto Nazionale di Statistica (Istat).
Organizzato dal Laboratorio di ricerca "Social Networks and Analytics for Digital Space and Territory" (SNALab) del Dipartimento di Studi Politici e Sociali e il Laboratorio di ricerca e di didattica avanzata in Statistica (STATLAB) del Dipartimento di Scienze Economiche e Statistiche dell'Università degli Studi di Salerno, l'iniziativa gode del patrocinio dell'Istat, della Società Italiana di Statistica (SIS) e del Gruppo SIS Classification and Data Analysis (ClaDAG). Inoltre, è promossa dalla BCC Campania Centro e dalla Fondazione Cassa Rurale Battipaglia.
I partecipanti avranno l'opportunità di vincere **due premi** offerti dal gruppo ClaDAG-SIS e BCC Campania Centro.
Assicurati di registrarti entro il **31 luglio 2023** per partecipare a questa interessante iniziativa! **La partecipazione è gratuita** e rappresenta un'opportunità unica per mettere in mostra le tue competenze statistiche e contribuire alla ricerca nel campo della statistica. Non perdere questa occasione!

MAGGIORI INFORMAZIONI

Partecipa al workshop gratuito StaTalk 2023:

STATALK 2023

StaTalk si terrà il **15 settembre 2023** presso il Dipartimento di Scienze Statistiche dell'Università di Roma La Sapienza.
Il workshop è rivolto agli studenti magistrali, ai partecipanti di corsi di master di primo e secondo livello, ai dottorandi e ai giovani ricercatori, ma anche a aziende ed enti di ricerca. StaTalk ha l'obiettivo di favorire l'interazione tra i giovani ricercatori all'interno della comunità italiana di statistica.
Siamo entusiasti di annunciare anche la partecipazione del Prof. Giacomo Zanella dell'Università Bocconi, che terrà una sessione plenaria. Inoltre, organizzeremo tre sessioni con giovani ricercatori di spicco provenienti da tutta Italia, riconosciuti per i loro contributi nelle rispettive aree di ricerca, e una tavola rotonda con Datapizza.
La partecipazione a StaTalk è **gratuita**, ma la registrazione deve essere effettuata entro e non oltre il **31 luglio 2023** alle ore 23:59, per motivi organizzativi.

MAGGIORI INFORMAZIONI

Manifestazioni scientifiche della SIS:

- Conference IES 2023 – "*Statistical Methods for Evaluation and Quality: Techniques, Technologies and Trends* (T3)"
  30 agosto - 1 settembre 2023, Pescara (Italia) Università degli Studi Gabriele d'Annunzio Chieti-Pescara

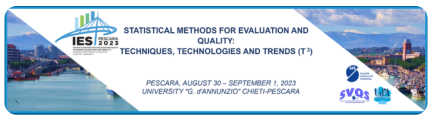

- "*Fisciano Campus*" Classification and Data Analysis Group (ClaDAG) 14th Meeting Scientifico
  11 - 13 settembre 2023, Salerno (Italia) Università degli Studi di Salerno

CLADAG 2023

- Riunione Scientifica SIS 2024
  11 - 14 giugno 2024, Bari (Italia) Università degli studi di Bari

Opportunità di lavoro:

Settimanalmente vengono promossi assegni di ricerca, RtdA e opportunità di lavoro in: statistica (SECS-S/01), statistica per la ricerca sperimentale e tecnologica (SECS-S/02), statistica economica (SECS-S/03), demografia (SECS-S/04) e statistica sociale (SECS-S/05).

Concorsi esterni:

Concorso per la migliore tesi di laurea e la migliore tesi di dottorato - AIV

L'Associazione Italiana di Valutazione - AIV, nel corso del Congresso Nazionale, che si terrà a Roma nelle giornate del 20, 21 e 22 settembre 2023, premierà le migliori tesi in tema di valutazione.
Clicca QUI per saperne di più

Appuntamenti in Italia e all'estero:

27-31 agosto 2023,Milano,
44a Conferenza annuale dell'**International Society for Clinical Biostatistics (ISCB)** , organizzata congiuntamente con la sezione italiana dell'International Biometric Society (SIB), Università di Milano-Bicocca. Nell'ambito della conferenza la socia SIS Fulvia Mecatti ha organizzato una sessione congiunta SIS-SIB in data 29 agosto.
Clicca QUI per maggiori informazioni.

4-6 settembre 2023, Roma,
Prima edizione della **Scuola estiva AMASES**, presso l'Università di Roma "La Sapienza", Edificio CU002. Quest'anno il titolo della scuola è Reti sociali, finanziarie ed economiche.
Clicca QUI per maggiori informazioni.

6-8 settembre 2023, Bologna, **ASA Conference on Statistics, Technology and Data Science for Economic and Social Development**.
Clicca QUI per maggiori informazioni.

8 settembre 2023, Roma, **SIMeF Italian Bayesian Day**, organizzato dal GdL IBIG in collaborazione con il Dipartimento di Scienze Statistiche dell'Università di Roma "La Sapienza", presso la Città Universitaria, aula Odeion, CU003.
Clicca QUI per maggiori informazioni.

14 settembre 2023, Università della Calabria
Workshop "Le disuguaglianze economiche e la distribuzione territoriale del reddito: avanzamenti metodologici ed inefficienza distributiva", presso il Dipartimento di Economia, Statistica e Finanza "Giovanni Anania" (DESF).
Clicca QUI per maggiori informazioni.

21-22 settembre 2023, Bari, **Conferenza AIQUAV**.
Clicca QUI per maggiori informazioni.

26 settembre 2023, Padova, **Giornata in onore di Fortunato Pesarin**, presso il Dipartimento di Scienze Statistiche dell'Università di Padova.
Clicca QUI per maggiori informazioni.

Come aderire alla SIS:

Aderire alla SIS è il modo più semplice per tenersi informati sulle attività della società e partecipare alle Riunioni Scientifiche, ai Convegni Intermedi e alle molte iniziative patrocinate dalla SIS anche con propri contributi scientifici.

COME ADERIRE

Google Group SIS-news:

Ai soci SIS è riservata la possibilità di accedere al Gruppo Google SIS-news dove vengono quotidianamente condivisi workshop, seminari, call for papers, opportunità di ricerca e di lavoro in ambito statistico.
Per accedere alla Mailing list occorre solamente scrivere al seguente indirizzo mail: sis-news@googlegroups.com.

*Copyright (C) *|2023|* SIS. All rights reserved.*

Società Italiana di Statistica, Piazza Manfredo Fanti 30, 00185 Roma
Telefono: 06-6869845
Autorizzazione del Tribunale di Roma n. 113/89 dell'11 marzo 1989
Stampato presso la sede della Società Italiana di Statistica, Piazza Manfredo Fanti 30, 00185 Roma
Redazione: Società; e-mail: sis@sis-statistica.it;
sito web: http://www.sis-statistica.it
Comitato di Redazione: Corrado Crocetta (Direttore), Elena Ambrosetti
Segreteria di Redazione: Marina Toci

Want to change how you receive these emails?
You can update your preferences or unsubscribe from this list.